

ホイールコンベヤ

Wheel Conveyors

品番例

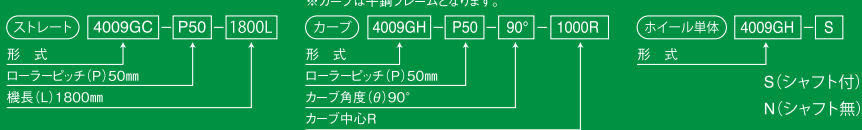

| | | | |
|------|-------------|---------|----------|
| | ホイール | 軸 | フレーム |
| 仕様 | 切削ホイール | 下記図面参照 | 単列 / 千鳥 |
| 材質 | スチール + 合成ゴム | スチール | スチール |
| 表面処理 | 三価クロメッキ | ユニクロメッキ | メラミン焼付塗装 |

ゴムライニング



脚、オプションは P.132~135参照

TW-4009GC 軽荷重用

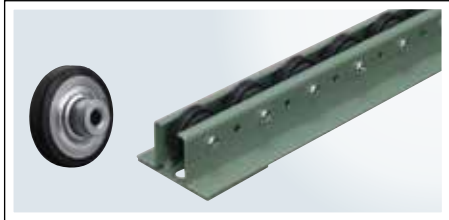

特徴 ゴムライニングホイールの採用により衝撃による損傷防止、騒音防止に役立ちます。
 TW-4009GSのフレーム違いです。

| | | |
|------|--------------------|------------------------|
| 標準仕様 | ホイール寸法(外径×幅×軸径) | 40×9×6 |
| | フレーム寸法(高×下幅×上幅×板厚) | J40×21×10×2.3(下ベース含まず) |
| | 機高(H) | 49.3 |
| | ホイール1個当りの許容荷重(Kg) | 30 |
| 製作範囲 | 機長(L) | 1800・2000・2400・3000 |
| | ホイールピッチ(P) | 50・75・100 |
| | カーブ中心径(R) | 1000・1200 |

断面寸法図

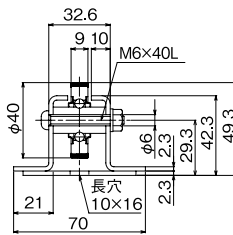

ホイール単品図

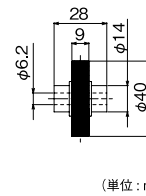

フレーム寸法図

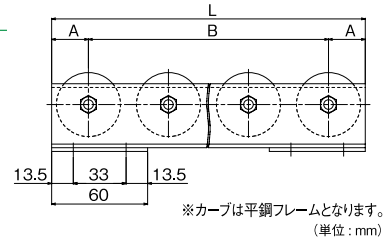

| ピッチ | 機長 | A | B | L(実機長) | ホイール個数 | 自重 |
|-----|------|---------|----------------|--------|--------|-------|
| 50 | 1800 | 23 | 1750=ピッチ50×35 | 1796 | 36ヶ | 7.07 |
| 50 | 2000 | 23 | 1950=ピッチ50×39 | 1996 | 40ヶ | 7.85 |
| 50 | 2400 | 23 | 2350=ピッチ50×47 | 2396 | 48ヶ | 9.42 |
| 50 | 3000 | 23 | 2950=ピッチ50×59 | 2996 | 60ヶ | 11.78 |
| 75 | 1800 | 23 48 | 1725=ピッチ75×23 | 1796 | 24ヶ | 6.12 |
| 75 | 2000 | 23 | 1950=ピッチ75×26 | 1996 | 27ヶ | 6.82 |
| 75 | 2400 | 23 48 | 2325=ピッチ75×31 | 2396 | 32ヶ | 8.16 |
| 75 | 3000 | 23 48 | 2925=ピッチ75×39 | 2996 | 40ヶ | 10.19 |
| 100 | 1800 | 48 | 1700=ピッチ100×17 | 1796 | 18ヶ | 5.64 |
| 100 | 2000 | 48 | 1900=ピッチ100×19 | 1996 | 20ヶ | 6.27 |
| 100 | 2400 | 48 | 2300=ピッチ100×23 | 2396 | 24ヶ | 7.52 |
| 100 | 3000 | 48 | 2900=ピッチ100×29 | 2996 | 30ヶ | 9.40 |

TW-4009GH 軽荷重用



特徴 ゴムライニングホイールの採用により衝撃による損傷防止、騒音防止に役立ちます。

| | | |
|------|--------------------|--------------------------|
| 標準仕様 | ホイール寸法(外径×幅×軸径) | 40×9×6 |
| | フレーム寸法(高×下幅×上幅×板厚) | J44×16.6×30×1.6(下ベース含まず) |
| | 機高(H) | 54.1 |
| | ホイール1個当りの許容荷重(Kg) | 30 |
| 製作範囲 | 機長(L) | 1800・2000・2400・3000 |
| | ホイールピッチ(P) | 50・75・100 |
| | カーブ中心径(R) | 1000・1200 |

断面寸法図

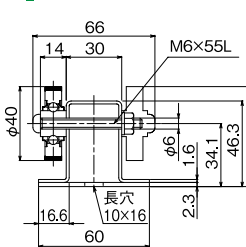

ホイール単品図

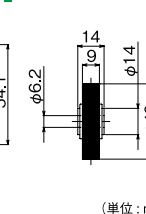

フレーム寸法図

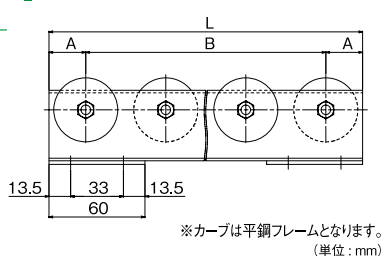

| ピッチ | 機長 | A | B | L(実機長) | ホイール個数 | 自重 |
|-----|------|---------|----------------|--------|--------|------|
| 50 | 1800 | 23 | 1750=ピッチ50×35 | 1796 | 36ヶ | 5.50 |
| 50 | 2000 | 23 | 1950=ピッチ50×39 | 1996 | 40ヶ | 6.11 |
| 50 | 2400 | 23 | 2350=ピッチ50×47 | 2396 | 48ヶ | 7.33 |
| 50 | 3000 | 23 | 2950=ピッチ50×59 | 2996 | 60ヶ | 9.16 |
| 75 | 1800 | 23 48 | 1725=ピッチ75×23 | 1796 | 24ヶ | 4.67 |
| 75 | 2000 | 23 | 1950=ピッチ75×26 | 1996 | 27ヶ | 5.21 |
| 75 | 2400 | 23 48 | 2325=ピッチ75×31 | 2396 | 32ヶ | 6.22 |
| 75 | 3000 | 23 48 | 2925=ピッチ75×39 | 2996 | 40ヶ | 7.78 |
| 100 | 1800 | 48 | 1700=ピッチ100×17 | 1796 | 18ヶ | 4.25 |
| 100 | 2000 | 48 | 1900=ピッチ100×19 | 1996 | 20ヶ | 4.72 |
| 100 | 2400 | 48 | 2300=ピッチ100×23 | 2396 | 24ヶ | 5.67 |
| 100 | 3000 | 48 | 2900=ピッチ100×29 | 2996 | 30ヶ | 7.09 |

下記の様な、ホイールの対応もしています。



■ 4009GV用ウレタンホイール



■ 4009GH用白ゴムホイール



■ 4009GH用ウレタンホイール

※上記以外の寸法については弊社までお問い合わせください。